



VIE 6 MAR 20:00

Gloria bendita

JOSEAN MATEOS

TÍTERES PARA ADULTOS

Temporada
Enero-Mayo 2026
Gaztambide

TEATRO
GAZTAMBRIDE

AGENDA CULTURAL
MARZO

AGENDA CULTURAL
TUDELA - CULTURA
Nº 407 Marzo 2026

TUDELA
CULTURA



Tudela
AYUNTAMIENTO



#tudelaesaporta

¿Quieres publicar en la agenda?

La Agenda Cultural es la publicación mensual que edita el departamento de Cultura del Ayuntamiento para la difusión de eventos culturales, sociales y deportivos sin ánimo de lucro que tienen lugar en la Ciudad de Tudela. Las personas interesadas en anunciarse deben contactar con la Agenda Cultural antes del día 20 de cada mes.

Descárgate la Agenda Cultural desde www.tudelacultura.es

CÓMO ANUNCIARSE:



imprensa@imprentacastilla.com

RECOGIDA DE INFORMACIÓN:

* El contenido de la agenda será de carácter cultural, deportivo o social sin ánimo de lucro. No obstante, Tudela - Cultura, cuando lo estime necesario, podrá insertar otro contenido distinto al reseñado.

* El contenido de la agenda será facilitado por Tudela - Cultura, Ayuntamiento de Tudela, Asociaciones Culturales, Deportivas, Sociales o por cualquier entidad o persona particular que desee divulgar cualquier acto cultural, deportivo o social sin ánimo de lucro.

* La recogida de contenido se realizará mediante correo electrónico, enviando la información y, si lo hubiese, una imagen o cartel de la actividad, a la dirección:

imprensa@imprentacastilla.com

* En caso de que Tudela - Cultura considere que algún tipo de información no debe salir en la agenda por motivos de su contenido, podrá vetar su publicación.

* En el caso de que por exceso de información toda no cupiese en la agenda cultural, será Tudela - Cultura quien decida qué contenido debe salir en la misma.

PUNTOS DE REPARTO

Casa del Almirante (Cine Moncayo, Teatro Gaztambide) · Castel Ruiz · SAC · Centros Cívicos · Punto de Encuentro (Oficina de Turismo - Plaza Nueva) · Museo Muñoz Sola · Bienestar Social · (Deportes) Ribotas · Hospital Reina Sofía · C. Salud Gayarre · C. Salud Santa Ana · Fundación Dédalo · Junta de Aguas · Biblioteca Pública de Tudela · Correos · Piscinas Cubiertas · Librería El Cole · Librería Santos Ochoa · Librería Letras a la taza · Palacio Decanal · Copistería Sagasti · Papelería Folder · C. Cívico Griseras · Bar José Luis · Gilligans · Diamante · Strauss · Bar Aragón · Quei Plaza · Bar La Cura · Bar Amadeus · Bar La Calle · Bar Harry's · Bar Y Punto · Cafetería Gayarre · Bar Tudelano · Pastelería Trufas · Cafetería Azucarera · Cafeterías Trigo Dulce · Hotel AC · Hotel Delta · Hotel Santa María · Hotel Remigio · Hotel Tudela Bardenas · Hotel Torre Monreall · Hotel Bed4you · Oficinas Caixa · Oficinas Caja Rural · Trigo Dulce Paseo Invierno · Universidad (UPNA) · UNED · Escuela Oficial de Idiomas · ETI Tarazona · ETI San Juan · IES Valle del Ebro · IES Benjamín de Tudela · Colegio S.Fco. Javier.

Editorial DL NA 25-2013

AGENDA CULTURAL NÚMERO 407 Marzo 2026

EDITA:

TUDELA
CULTURA



Tudela
AYUNTAMIENTO



E.P.E.L. Tudela - Cultura
Casa del Almirante.
Calle Rúa, 13 TUDELA

GESTIONA:



P. I. Municipal, Vial Transversal 3 nave 128
31500 TUDELA. Tel. 948 82 03 49 Fax. 948 82 03 99
imprensa@imprentacastilla.com

Los datos personales se incorporarán a un fichero responsabilidad de la Entidad Pública Empresarial Tudela - Cultura. Se utilizarán para la gestión de la actividad concreta en la que el titular participe. Los derechos de acceso, rectificación, cancelación y oposición pueden ejercerse en la oficinas del departamento de Cultura del Ayuntamiento. Puede ampliar esta información en la Web.

ACTIVIDADES DESTACADAS MARZO/26

EXPOSICIÓN PERMANENTE

Museo Muñoz Sola. Colección de pintura francesa de los siglos XIX y XX y muestra del pintor tudelano, César Muñoz Sola. Entrada gratuita.

Para concertar visitas generales, se puede consultar en el museo disponibilidad. Horario: De miércoles a sábado de 10.30 a 13.30 y de 16.00 a 19:00 h. Domingo y festivos de 10.30 a 13.30. Organiza: EPEL Tudela-Cultura. Museo Muñoz Sola de Arte Moderno.

EXPOSICIÓN

Miguel Pérez Torres. 75º Aniversario de su fallecimiento.

Del 12 de febrero al 15 de marzo.
Lugar: Museo Muñoz Sola de Arte Moderno.
Horarios visita: De miércoles a sábado de 10.30 a 13.30 y de 16.00 a 19:00 h. Domingo y festivos de 10.30 a 13.30. .
Organiza: EPEL Tudela-Cultura. Museo Muñoz Sola de Arte Moderno.

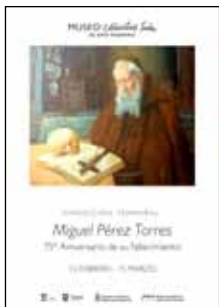

ACTIVIDAD

Meditación - Oración Silenciosa en grupo

Hora: Todos los miércoles de 18 a 19 h.
Lugar: Casa de ejercicios Cristo Rey.
Actividad libre y gratuita
Contacto: WhatsApp Pilar 646342331
Organiza. Escuela de Silencio de Navarra - SF Moratiel.

ACTIVIDAD

Meditación, Mindfulness y Chi Kung

Hora: todos los viernes a las 17, 18 y 19 h.
Lugar: Centro Cívico Rúa.
Espacio abierto y gratuito.
Información y reservas:
Whatsapp al 676 493 091
Organiza: Iker Lozano de Diego.

1 | DOMINGO

EXPOSICIÓN

Exposición "Gráfica Sentimental" Ganadora del Premio Proyectos Expositivos para la Casa del Almirante 2025

Artista: M^a José Sánchez Borrachero
Lugar: Casa del Almirante.
Entrada Libre. Hasta 1 de marzo.
Horarios visita: de martes a sábados de 10:30 a 13:30 y de 17:30 a 20:30 horas. Lunes, domingos y festivos de 10:00 a 14:00 h.
Organiza: EPEL Tudela - Cultura

TEATRO FAMILIAR

Verne. Recomendado a partir de 7 años.

Lugar: Teatro Gaztambide
Hora: 17:30 horas
Entrada: 10€
Duración: 50 minutos
Venta de entradas: SAC Ayuntamiento, SAC Barrio de Lourdes, www.tudela.es www.tudelacultura.com o en la taquilla del teatro desde una hora antes.
Organiza: EPEL Tudela Cultura.



2 | LUNES

ACTIVIDADES Y CURSOS

Inscripciones para cursos y comienzo de actividades.

Día para apuntarse al viaje a Berlín a realizar del 25 al 28 de abril; al viaje a los Arribes del Duero con Zamora, Valladolid y Palencia a realizar del 12 al 15 de abril; al viaje a Polonia a realizar del 10 al 17 de junio; al viaje a "En un lugar de la Mancha" a realizar del 11 al 14 de mayo; al viaje a Galicia a realizar del 25 al 31 de julio en Fiestas de Tudela y al viaje a la Costa del Sol a realizar del 25 al 31 de julio
Organiza: Asoc. de Jubilados la Ribera

CURSO MAYORES 60 años

Iniciación al Mundo Digital - Yo Conecto

Horario: Del 2 al 5 de marzo. Lunes a jueves, de 9:30 a 12:30 h.

Curso de Iniciación en el que verás las claves para conectarte al mundo digital y abrir puertas a nuevas oportunidades.

Precio: ¡¡GRATUITO!! Previa inscripción en 948088044.o www.fundaciondedalo.org

Lugar: Dédalo City | C/ Díaz Bravo nº 1, entreplanta D.

Formato: PRESENCIAL.

Organiza: Fundación Dédalo

Colabora: Asoc. Jubilados y pensionistas Albea.

CURSO

Ciclo de Ajedrez Educativo:

- para Docentes y Educadores (Nivel I): **Introducción al Ajedrez Educativo y su didáctica (Undécima edición)**

- para Docentes y Educadores (Nivel II): **Monitor de Ajedrez Educativo (décima edición)**

Fecha: del 2 de marzo al 18 de junio

Modalidad: online- Plataforma de contenidos

Precio matrícula: 150 euros

Organiza: UNED Tudela.

Colabora: Gobierno de Navarra y Ayuntamiento de Tudela.

CURSO

Economía Social y Solidaria: construyendo redes económicas horizontales, participativas y democráticas - Principios para una economía justa

Fecha: del 2 de marzo al 3 de abril

Modalidad: online- Plataforma de contenidos

Precio matrícula: gratuita

Organiza: UNED Tudela, Economistas sin frontera

Patrocina: Aecid, Diputación Foral de Bizkaia

Colabora: Gobierno de Navarra y Ayuntamiento de Tudela.

CICLO CULTURAL AMIGOS DE LA ORDEN DEL VOLATÍN

"La leyenda del tiempo Vida y Poemas de Federico García Lorca"

Con la participación de Patxi Vallejo guitarra y Juan Carlos Reinaldo textos.

Lugar: Sede de la Orden del Volatín

Hora: 19:30 h.

Al final se servirá un aperitivo.

Actividad gratuita y con aforo para 70 personas.

Organiza: Orden del Volatín.

3 | MARTES

EXCURSIÓN

a San Sebastián y sidrería.

Organiza: Asoc. de Jubilados la Ribera

EXCURSIÓN

Zaragoza con visita al acuario, comida en el Fuelle y espectáculo en el Teatro Principal "Escape Room"

Hora salida: 9:45 h

Lugar: Estación de Autobuses.

Organiza: Asoc. Jubilados y Pensionistas Albea

Colabora: Gobierno de Navarra y Ayuntamiento de Tudela.

PRESENTACIÓN LIBRO Bardena blanca y negra.

Autores: Iván Romo Arbide y José Manuel Berna. **Edita:** Traslapuenta
Hora: 19:00 h.

Lugar: Casa del Almirante.
Entrada libre hasta completar aforo
Organiza: Autores.
Colabora: EPEL Tudela Cultura.

CHARLA

El impacto del libro impreso en los siglos XV y XVI: la revolución de los clásicos en el Renacimiento hispano

Fecha: 3 y 5 marzo
Modalidad: online- en directo y diferido
Precio matrícula: consultar precios en www.unedtudela.es
Organiza: UNED Tudela.
Colabora: Gobierno de Navarra y Ayuntamiento de Tudela.

4 | MIÉRCOLES

CHARLA

Voces de mujeres: literatura y memoria en la música popular angloamericana.

Fecha: miércoles, del 4 al 25 de marzo, de 17:00 a 19:30 horas
Modalidad: online- en directo y diferido
Precio matrícula: consultar precios en www.unedtudela.es
Organiza: UNED Tudela.
Colabora: Gobierno de Navarra y Ayuntamiento de Tudela.

CHARLA

El patrimonio bibliográfico de los jesuitas de los antiguos colegios de Pamplona y Tudela

Fecha: 18 horas
Modalidad: presencial y online- en directo y diferido
Precio matrícula: gratuita
Organiza: UNED Tudela.
Colabora: Gobierno de Navarra y Ayuntamiento de Tudela.

5 | JUEVES

ACTIVIDAD EN FAMILIA

Jornada de puertas abiertas

Participantes de 0 a 3 años acompañados de una persona adulta
Hora: 10 y 17 h.

Lugar: Chiquiticasa - CC Lourdes
Inscripciones por orden de llegada hasta completar aforo.
Organiza: Centros Cívicos - Ayuntamiento de Tudela

ACTIVIDAD

Gestión de emociones

Actividad gratuita. **Hora:** 16 h.
Lugar: Club Social Rúa- Centro Cívico Rúa.
Organiza: Ayuntamiento de Tudela

CHARLA GRATUITA

Testamento Vital, últimas voluntades.

Conocer qué es el testamento vital, para qué sirve y cómo se puede hacer en Navarra, nos puede dar mucha tranquilidad. **Ponente:** Laura Martínez Aldaz, trabajadora social del Centro de Salud Tudela Oeste.
Entrada libre hasta completar aforo.
Hora: 18:00 h.
Lugar: Centro Cívico Lestonnac.
Organiza: Asoc. Jubilados y Pensionistas Albea.
Colabora: Centro de Salud de Tudela Oeste, Gobierno de Navarra y Ayuntamiento de Tudela.

EXPOSICIÓN

'Catábasis', de Berta Viteri

Fecha: del 5 al 27 de marzo- inauguración 5 de marzo, 18:30 h.
Lugar: Patio de la UNED de Tudela
Precio matrícula: gratuita
Organiza: UNED Tudela.
Colabora: Gobierno de Navarra y Ayuntamiento de Tudela.

6 | VIERNES

JORNADA FORMATIVA

**Riego y Fertilización Tudela 2026:
Enfoque Práctico y Participativo**

Fecha: 6 y 13 de marzo.

Modalidad: presencial y online, en directo y en diferido

Precio matrícula: consultar precios en www.unedtudela.es

Organiza: UNED Tudela, CSIC, UAGN,

Patrocina: Instituto Navarro de Agrobiotecnología (idab) CSIC y MSCRica

Colabora: Gobierno de Navarra, Ayuntamiento de Tudela

ACTIVIDAD

Café Calor.

¿Te apetece conocer a gente de diferentes países y culturas, charlando y tomando un café? ¡No te olvides de traer tu taza!

Hora: de 11:00 a 12:00 h.

Lugar: Centro Padre Lasca.

Organiza: Centro P. Lasca - Servicio Jesuita a Migrantes

TEATRO

Títeres para adultos. Gloria Bendita. Josean Mateos.

Lugar: Teatro Gaztambide

Hora: 20:00 horas

Entrada: 10€

Duración: 60 minutos

Venta de entradas: SAC

Ayuntamiento, SAC Barrio de

Lourdes, www.tudela.es www.tudelacultura.com o en la taquilla

del teatro desde una hora antes.

Organiza: EPEL Tudela Cultura.



7 | SÁBADO

VISITA GUIADA

Barrio de Lourdes

Hora: 11:00 h.

Salida: Estatua Padre Lasca

Actividad gratuita

RUTA HISTÓRICA

Por la ciudad: se visita Palacio del Marqués de Huarte, Casa del Almirante y Palacio de San Adrián.

Hora: 11:30 y 17 h

Precio: 3€.

Salida y venta de entradas: Junto a la Oficina de Turismo en Plaza de los Fueros. +información en visitasguiadastudela@tudela.es

Organiza: Turismo. Ayto de Tudela

8 | DOMINGO

RUTA HISTÓRICA

Por la ciudad: se visita Palacio del Marqués de Huarte, Casa del Almirante y Palacio de San Adrián.

Hora: 11:30 h

Precio: 3€.

Salida y venta de entradas: Junto a la Oficina de Turismo en Plaza de los Fueros. +información en visitasguiadastudela@tudela.es

Organiza: Turismo. Ayto de Tudela

DÍA INTERNACIONAL DE LAS MUJERES

Concentración y lectura de la declaración Institucional Concierto #El musicalle de Txistularis de Tudela.

Hora: 12:45 h. Lugar: Plaza de los Fueros.

Organiza: Concejalía Igualdad- Ayto de Tudela. Consejo Municipal por la Igualdad

CIRCO

Piensa en WILBUR. Show acrobático.

Lugar: Teatro Gaztambide

Hora: 17:30 horas

Entrada: 10€

Duración: 90 minutos

Venta de entradas: SAC

Ayuntamiento, SAC Barrio de Lourdes, www.tudela.es www.tudelacultura.com o en la taquilla del teatro desde una hora antes.
Organiza: EPEL Tudela Cultura.



9 | LUNES

CURSO 18 a 59 años. CREA CONTENIDO CON INTELIGENCIA ARTIFICIAL – Yo Conecto

Horario: Del 9 al 12 de marzo. Lunes a jueves, de 16:00 a 19:00 h..
Precio: ¡¡GRATUITO!! Previa inscripción en 948088044.o www.fundaciondedalo.org
Lugar: Dédalo City | C/ Díaz Bravo nº 1, entreplanta D.
Formato: PRESENCIAL.
Organiza: Fundación Dédalo

10 | MARTES

TERTULIA

**“Nuestra Radio, la de aquí, la de Hoy”
, uno....**

Intervienen: Joaquim Torrents, Javier Pérez Nievas, Paul Carcavilla e Ignacio Escribano , presentados por Jaime Cucarella.
Entrada libre hasta completar aforo.
Hora: 17:00 h.
Lugar: SUM del C.C. Lestonnac.
Organiza: Asoc. Jubilados y Pensionistas Albea.
Colabora: Gobierno de Navarra y Ayuntamiento de Tudela.

11 | JUEVES

TERTULIA

**“Nuestra Radio, la de aquí, la de Hoy”
, uno....**

Intervienen: Joaquim Torrents, Javier Pérez Nievas, Paul Carcavilla e Ignacio Escribano , presentados por Jaime Cucarella.
Entrada libre hasta completar aforo.
Hora: 17:00 h.
Lugar: SUM del C.C. Lestonnac.
Organiza: Asoc. Jubilados y Pensionistas Albea.
Colabora: Gobierno de Navarra y Ayuntamiento de Tudela.

TALLER

**Autoedición. Uso del asistente KDF
Amazon.**

Imparte: Asoc. de escritores de Navarra Hora: 18:30
Lugar: Casa del Almirante
Entrada libre hasta completar aforo
Organiza: Asociación de escritores de Navarra
Colabora: EPEL Tudela Cultura

12 | JUEVES

CHARLA

Informativa del viaje a Valencia

Reunión y charla sobre el viaje a Valencia en Fallas, a realizar entre los días 16 y 20 de marzo.
Acudirá la guía de la Agencia con la que se ha contratado el viaje.
Hora: 11:00 h.
Lugar: SUM del C.C. Lestonnac.
Organiza: Asoc. Jubilados y Pensionistas Albea.
Colabora: Gobierno de Navarra y Ayuntamiento de Tudela.

ACTIVIDAD

**Visita a la exposición de Miguel Pérez
Torres, en el 75 aniversario de su muerte.**

Nos la presentará el comisario de la misma, D. José María Muruzabal.
Horario: de 17:00 a 18:00
Lugar: Museo Muñoz Sola.
Organiza: Asoc. de Jubilados y

Pensionistas Albea
Colabora: Museo Muñoz Sola,
Gobierno de Navarra y Ayuntamiento
de Tudela.

CHARLA

Sobre Miguel Pérez Torres con motivo de la exposición por el 75 aniversario de su muerte.

Nos la presentará el comisario de la misma, D. José María Muruzabal.

Hora: 18:30 h.

Lugar: Casa del Almirante

Organiza: Museo Muñoz Sola.



13 | VIERNES

TALLER MANUALIDADES

Lienzos por la Igualdad

Horario: de 11:00 a 12:30

Lugar: Solera Suites (Avenida del barrio, 46, Tudela Dirigido a personas mayores de 60 años

Precio: Gratuito

Inscripciones en 948 84 70 70

Organiza: Fundación Solera.

MÚSICA

Dancing Machine.

Tributo a Michael Jackson

Lugar: Teatro Gaztambide

Hora: 20:30 horas

Entrada: 28€ en Anfiteatro y 32€ en platea

Duración: 80 minutos

Venta de entradas: SAC

Ayuntamiento, SAC Barrio de

Lourdes, www.tudela.es www.tudelacultura.com o en la taquilla

del teatro desde una hora antes.

Organiza: Tratos Producciones, S.L.



14 | SÁBADO

RUTA HISTÓRICA

Por la ciudad: se visita Palacio del Marqués de Huarte, Casa del Almirante y Palacio de San Adrián.

Hora: 11:30 y 17 h

Precio: 3€.

Salida y venta de entradas: Junto a la Oficina de Turismo en Plaza de los Fueros. *información en visitasguiadastudela@tudela.es

Organiza: Turismo. Ayto de Tudela

DÍA INTERNACIONAL DE LAS MUJERES

Taller de dibujo: "La vida en el centro: dibujar para imaginar otros mundos" para niñas y niños de 8 a 12 años

Hora: de 11:00 a 13:00 h

Lugar: Bodega Museo Muñoz Sola

Formadora: Myriam Cameros

Plazas limitadas. Incripciones

Museo Muñoz Sola. Miércoles a

Sábado: 10:30 h. a 13:30 h. y de 16 h. a

19 h. y Domingo: 10:30 h. a 13:30 h.

Tlfn. 948 40 26 40.

Organiza: Ayuntamiento de Tudela.

Concejalía de Igualdad. Consejo

Municipal por la Igualdad

Colabora: Museo Muñoz Sola.

15 | DOMINGO

VISITA GUIADA

Visita guiada a la catedral medieval

y Claustro.

Hora: 10 h.

Precio: 7 € por persona. Plazas limitadas. Inscripción previa info@ museodetudela.com – 948 402161

Organiza: Museo de Tudela- Palacio Decanal

DÍA INTERNACIONAL DE LAS MUJERES

Taller de dibujo: “La vida en el centro: dibujar para imaginar otros mundos” para personas adultas

Hora: de 10:15 a 13:15 h

Lugar: Bodega Museo Muñoz Sola

Formadora: Myriam Cameros

Plazas limitadas. Inscripciones

Museo Muñoz Sola. Miércoles a

Sábado:10:30 h. a 13:30 h. y de 16 h. a

19 h. y Domingo:10:30 h. a 13:30 h.

Tlfno. 948 40 26 40.

Organiza: Ayuntamiento de Tudela.

Concejalía de Igualdad. Consejo

Municipal por la Igualdad

Colabora: Museo Muñoz Sola.

RUTA HISTÓRICA

Por la ciudad: se visita Palacio del Marqués de Huarte, Casa del Almirante y Palacio de San Adrián.

Hora: 11:30 h

Precio: 3€.

Salida y venta de entradas: Junto

a la Oficina de Turismo en Plaza

de los Fueros. *información en

visitasguiadastudela@tudela.es

Organiza: Turismo. Ayto de Tudela

JORNADA PUERTAS ABIERTAS

A la Asoc. Dados&Tokens

Partidas de juegos de mesa, estrategia e iniciación a juegos de rol.

Horario: de 17 a 21 h

Lugar: CC Rúa (Aula 2B)

Organiza: Asoc. Dados&Tokens

16 | LUNES**EXPOSICIÓN****Documentos para la historia del Escudo de Tudela**

Horario: de 9:00 a 20:30 h. de lunes a viernes. del 16 al 27 de marzo.

Lugar: Patio interior del Palacio

Marqués de Huarte

Organiza: Archivo Municipal.

ACTIVIDAD**Encuentro con la autora Itziar Vallespín**

Actividad gratuita

Hora: 16 h.

Lugar: Club Social Rúa- Centro Cívico Rúa.

Organiza: Ayuntamiento de Tudela

VIAJE**Valencia en Fallas**

desde el 16 al 20 de marzo.

Hora salida: 7:30 h.

Lugar: Estación de autobuses de Tudela.

Organiza: Asoc. Jubilados y Pensionistas Albea.

Colabora: Gobierno de Navarra y Ayuntamiento de Tudela.

17 | MARTES**TALLER****Risoterapia**

Impartido por: la psicóloga Alicia Baigorri.

Horario: de 11:00 a 12:30

Lugar: Solera Suites (Avenida del barrio, 46, Tudela Dirigido a personas mayores de 60 años

Precio: Gratuito

Inscripciones en 948 84 70 70

Organiza: Fundación Solera.

CURSO**III Jornadas de Comunicación y Educación Patrimonial (CEP):**

“Diálogos patrimoniales: educar para comprender, comunicar para conectar”

Fecha: 17 y 18 de marzo.

Modalidad: online, en directo.

Precio matrícula: consultar precios en www.unedtudela.es

Organiza: UNED Tudela, CEDALYC, SMEMIU, IDI, CATEDRALES

Colabora: Gobierno de Navarra, Ayuntamiento de Tudela

DÍA INTERNACIONAL DE LAS MUJERES

Taller de Micromachismos: Reconocimiento y transformando actitudes machistas cotidianas.

Hora y lugar: De 18:30 a 20:30 horas.

Lugar: Centro Cívico Rúa

Formadora: Miren Orozko

Gratuito. Plazas limitadas.

Inscripción: https://docs.google.com/forms/d/e/1FAIpQLSeuWN-lrj-0_4Cm2qo5ltbKI6EhrwB3ztQSM-oRSiA1VmWUA/viewform?usp=header

Organiza: Ayuntamiento de Tudela. Concejalía de Igualdad. Consejo Municipal por la Igualdad



CHARLA DEBATE

Dolor crónico músculo-esquelético. ¿Lo podemos combatir!

Horario: de 19:30 a 21 horas

Ponente: Tacho Niubó Ena. Licenciado en Medicina y Cirugía. Especialista en Medicina del Trabajo y en Ergonomía, Seguridad e Higiene y Psicología.

Lugar: Palacio Decanal

Organiza: Fundación de Acción Solidaria

18 | MIÉRCOLES

EXPOSICIÓN

José Manuel Ballester: "Decamerón - La Divina Comedia"

Hora inauguración: 19:00

Lugar: Casa del Almirante

Entrada Libre

Horarios visita: hasta el 31 de mayo, de martes a sábados de 10:30 a 13:30 y de 17:30 a 20:30 h. Lunes, domingos y festivos de 10:00 a 14:00 h.

Organiza: Fundación María Forcada

Colabora: EPEL Tudela - Cultura y Galería Rafael Ortiz



EXCURSIÓN

por el entorno de Gravalos y la Sierra de Yerga en La Rioja

Salida a las 8 de la mañana de la calle Camino del Rape (colegio San Julián) .

Inscripciones: 18 de marzo de 19:45 a 20:30 h. en Centro Cívico Lourdes

Organiza: Asoc. Senderismo Tudela.

19 | JUEVES

ACTIVIDAD

Orquesta Duo Imperial

Hora: 19:00 h.

Lugar: Instalaciones de la Asoc.

Organiza: Asoc. de Jubilados la Ribera

20 | VIERNES

EXPOSICIÓN

Fotografías históricas de Semana Santa de Tudela.

Horario: del 20 de marzo al 7 de abril de 8:30 a 20:00 h.

Lugar: Archivo Municipal

Organiza: Turismo- Ayto de Tudela.

CURSO

IA al Servicio del Marketing: aprende a diseñar un plan de Marketing Digital

Fecha: del 20 de marzo al 22 de mayo

Modalidad: online, en directo y en diferido

Precio matrícula: consultar precios en www.unedtudela.es

Organiza: UNED Tudela

Colabora: Gobierno de Navarra, Ayuntamiento de Tudela

SEMANA SANTA 2026

Programa:



Domingo 1 de
Marz./ 17:30 h.
TEATRO FAMILIAR
Verne.
Precio: 10 €
Organiza: EPEL
Tudela Cultura
Recomendado a partir
de 7 años.



Viernes 6 de Marz.
/ 20:00 h.
**TEATRO. Títeres
para Adultos.**
Gloria Bendita.
Josean Mateos,
Precio: 10 €
Organiza: EPEL
Tudela Cultura



Domingo 8 de
Marz./ 17:30 h.
**CIRCO. Piensa en
WILBUR. Show
acrobático.**
Precio: 10€
Organiza: EPEL
Tudela Cultura



Viernes 13 de
Marz./ 20:30 h.
**MÚSICA. Dancing
Machine. Tributo a
Michael Jackson**
Precio: 28€
Anfiteatro / 32€
Organiza: Tratos
Producciones S.L.



Viernes 20 de
Marz./ 20:00 h.
HUMOR. Monólogo:
**"Disfrutona" con
Eva Soriano.**
Precio: 25 €
Organiza: EPEL
Tudela Cultura



Sábado 21 de Marz.
/ 19:00 h.
**MÚSICA. Concierto
Solidario a cargo
del pianista
tudelano Nicolás
Pérez Nievas**
Precio: 7 €
Organiza: Grupo
Enhol



Viernes 27 de
Marz./ 19:30 h.
**MÚSICA Orquesta
Sinfónica de
Navarra: "Una dicha
inesperada"**
Precio: 14/24 €
Organiza: EPEL
Tudela Cultura



Sábado 28 de
Marz./ 20:00 h.
**TEATRO. Campeones
2. Si Lorca levantara
la cabeza.**
Precio: 20€
Anfiteatro/25€ Platea
Organiza: EPEL
Tudela Cultura

Venta de Entradas

Anticipada

SAC Ayuntamiento
SAC Barrio Lourdes

Taquilla

Desde una hora
antes
del espectáculo

Internet

www.teatrogatzambide.es
www.tudela cultura.com
www.tudela.es



- 19:30 horas. Pregón de la Semana Santa. Pregonero: Esteban Orta, historiador. Lugar: Iglesia del Carmen.
- A continuación, Concierto. Coro Fernando Remacha,
Organiza: Asoc Cofradías de -Tudela y Ayto de Tudela.

HUMOR

Monólogo. "Disfrutona" con Eva Soriano.

Lugar: Teatro Gaztambide

Hora: 20 horas

Entrada: 25€

Duración: 80 minutos

Venta de entradas: SAC

Ayuntamiento, SAC Barrio de

Lourdes, www.tudela.es www.tudelacultura.com o en la taquilla del

teatro desde una hora antes.

Organiza: EPEL Tudela Cultura.



21 | SÁBADO

RUTA HISTÓRICA

Por la ciudad: se visita Palacio del Marqués de Huarte, Casa del Almirante y Palacio de San Adrián.

Hora: 11:30 y 17 h

Precio: 3€.

Salida y venta de entradas: Junto a la Oficina de Turismo en Plaza de los Fueros. *información en visitasguiadastudela@tudela.es

Organiza: Turismo. Ayto de Tudela

RECITAL

"La huella de Lorca". Día de la Poesía 2026.

Lectura popular de poemas en torno a la figura del poeta Federico García Lorca
Lugar: C/Herrerías

Hora: 12 horas

Organiza: EPEL Tudela Cultura.



MÚSICA

Concierto solidario a cargo del pianista tudelano Nicolás Pérez Nievas

Lugar: Teatro Gaztambide

Hora: 19:00 horas

Entrada: 7 €

Venta de entradas: SAC

Ayuntamiento, SAC Barrio de

Lourdes, www.tudela.es www.tudelacultura.com o en la taquilla del

teatro desde una hora antes.

Organiza: Grupo Enhol

Colabora: EPEL Tudela Cultura.



22 | DOMINGO

VISITA GUIADA

Visita guiada a la catedral medieval y Claustro.

Hora: 10 h.

Precio: 7 € por persona. Plazas limitadas. Inscripción previa info@museodetudela.com - 948 402161

Organiza: Museo de Tudela- Palacio Decanal

RUTA HISTÓRICA

Por la ciudad: se visita Palacio del Marqués de Huarte, Casa del Almirante y Palacio de San Adrián.

Hora: 11:30 h Precio: 3€.

Salida y venta de entradas: Junto a la Oficina de Turismo en Plaza de los Fueros. *información en visitasguiadastudela@tudela.es
Organiza: Turismo. Ayto de Tudela

SEMANA SANTA 2026

Toques en Residencias:

- 11:30 horas. Residencia Nuestra Señora de Gracia.

- 11:30 horas. Residencia San Juan de Dios.

- 11:30 horas. Residencia Misericordia
Participan: Bandas de las cofradía de la Ciudad de Tudela.

Organiza: Asoc Cofradías de -Tudela y Ayto de Tudela.

23 | LUNES

EXCURSIÓN

Tierras altas de Soria

Reserva: A las 10:30 h. Se abre plazo de reserva para la excursión a realizar el día 14 de mayo. Se cerrará plazo a las 9:30 h. del 24 de marzo.

Organiza: Asoc. Jubilados y Pensionistas Albea

Colabora: Gobierno de Navarra y Ayuntamiento de Tudela.

CURSO

Introducción al Pole Sport: perspectiva académica, deportiva y competitiva

Modalidad: online, en directo y diferido.

Precios de matrícula: 15 €

Organiza: UNED Tudela

Colabora: Gobierno de Navarra y Ayuntamiento de Tudela.

CURSO mayores de 60 años

OCIO DIGITAL: APPS PARA DISFRUTAR

Horario: Del 23 al 26 de marzo. Lunes a jueves, de 16:00 a 19:00 h

Precio: iiGRATUITO!! Plazas limitadas. Previa inscripción en www.fundaciondedalo.org, más información en el 948088044.
Lugar: Dédalo City | C/ Díaz Bravo nº 1, entreplanta D.
Formato: PRESENCIAL.
Organiza: Fundación Dédalo

CURSO GRATUITO

CREA TUS DISEÑOS CON CANVA (Presencial 10 h) – "Aventura Digital" Dirigido a Docentes

Horario: Del 23 al 26 de marzo, lunes y jueves. De 17:00 a 19:30 h.

Precio: iiGRATUITO!! Plazas limitadas. Previa inscripción en el 948012012.

Lugar: Fundación Dédalo, espacio Nexo. Pol Ind Municipal Vial B (Tudela).

Formato: PRESENCIAL.

Organiza: Fundación Dédalo

24 | MARTES

EXCURSIÓN

Tierras altas de Soria

Reserva: A partir de las 10:30 h. comienza la venta de entradas para la excursión a realizar el día 14 de mayo. Se visitará Oncala, Yanguas y San Pedro Manrique, con visitas culturales en las tres poblaciones, comiendo en San Pedro Manrique. , precio por socio 30€. Se atenderá por orden de reserva.

Lugar: SUM del C.C.Lestonnac.

Organiza: Asoc. Jubilados y Pensionistas Albea

Colabora: Gobierno de Navarra y Ayuntamiento de Tudela.

CINEFORÚM

No soy un hombre fácil

Horario: de 11:00 a 13:00

Lugar: Solera Suites (Avenida del barrio, 46, Tudela Dirigido a personas mayores de 60 años

Precio: Gratuito

Inscripciones en 948 84 70 70

Organiza: Fundación Solera.

CONFERENCIA

El cerebro adicto. "Efectos psicoactivos de las distintas sustancias"

Hora: 19 h. Lugar: Centro Cívico Lestonnac. Entrada libre
 Ponente: Jose Angel Andrés, profesor de Comunicación y Coach,
 Organiza: Colectivo Psicología

ACTIVIDAD

VIII Encuentro audiovisual imágenes con memoria

Película: "La muralla de los prisioneros", de José Luis Tirado

Hora: 19:30 h. Lugar: Cine Moncayo
 Organiza: Instituto Navarro de la Memoria (Gov. Navarra)

25 | MIÉRCOLES

EXPOSICIÓN

'Esclavas del siglo XXI: vidas atrapadas en los sistemas Sumangali y Kafala', de la Fundación Paz y Solidaridad de Navarra

Fecha: Del 25 de marzo al 20 de abril
 Lugar: Atrio de la UNED de Tudela (primera planta)
 Precios de matrícula: entrada libre
 Organiza: UNED Tudela, Fundación Paz y Solidaridad Navarra
 Colabora: Gobierno de Navarra y Ayuntamiento de Tudela.

TALLERPRO

MEJORA TU WEB CON TU PROPIO CHATBOT

Horario: De 15:00 a 17:00 h.
 Precio: 30€. Previa inscripción, plazas limitadas. en 948088044.o www.fundaciondedalo.org
 Lugar: Fundación Dédalo, espacio Nexo. Formato: PRESENCIAL.
 Organiza: Fundación Dédalo

ACTIVIDAD

VIII Encuentro audiovisual imágenes con memoria. Película:

"Exp.95/36 Columna minera. Hasta la eternidad", de Jesús Garrido

Hora: 19:30h. Lugar: Cine Moncayo

Organiza: Instituto Navarro de la Memoria (Gov. Navarra)

26 | JUEVES

ACTO

Asamblea General Ordinaria

A celebrar el 26 de marzo en 1ª convocatoria 17 h. y 2ª Convocatoria a las 17:30

Lugar: Asoc. Jubilados La Ribera
 Organiza: Asoc de Jubilados La Ribera.

27 | VIERNES

ACTIVIDAD EN FAMILIA

Día Interanacional del Queso

Participantes de 0 a 3 años acompañados de una persona adulta
 Hora: 10 h.
 Lugar: Chiquitica - CC Lourdes
 Inscripciones por orden de llegada hasta completar aforo.
 Precio entrada diaria: 2 €.
 Organiza: Centros Cívicos - Ayuntamiento de Tudela

ACTIVIDAD

Café Calor.

¿Te apetece conocer a gente de diferentes países y culturas, charlando y tomando un café? ¡No te olvides de traer tu taza!
 Hora: de 11:00 a 12:00 h.
 Lugar: Centro Padre Lasa.
 Organiza: Centro P. Lasa - Servicio Jesuita a Migrantes

MÚSICA

Encuentro musical previo al concierto "Una dicha inesperada" que la Orquesta Sinfónica de Navarra ofrecerá en el teatro Gaztambide.
 A cargo de Mariano Jiménez
 Hora: 18:00 horas
 Lugar: Centro Cívico Lestonnac
 Entrada libre
 Organiza: E.P.E.L. Tudela - Cultura

DÍA INTERNACIONAL DE LAS MUJERES

Entrega de premios del XXII Concurso de poesía y microrrelatos "Las Mujeres"

Hora 18:30 horas.

Lugar: Mancomunidad de la Ribera.

Entrada libre hasta completar aforo

Organiza: Asociación de Mujeres El

Tazón-Santa Ana y Ayuntamiento

de Tudela. Concejalía de Igualdad.

Consejo Municipal por la Igualdad

SEMANA SANTA 2026

- 19:00 XIII Concurso de pintura para escolares. Ayunto de Tudela

-20:30 h. Rezo de los Dolores de Nuestra Señora Cofradía del Silencio. Catedral de Tudel

- 21:00 Procesión de la Cofradía del Silencio. Procesión de la Dolorosa. Catedral de Tudela.

Organiza: Asoc. de Cofradías Tudela

MÚSICA

Orquesta Sinfónica de Navarra: "Una dicha inesperada"

Programa:

Maite Beaumont- Mezzosoprano

Aarón Zapico- Director

I.

Blas de Laserna (1751-1816)

El asalto de galera. Música para la escena muda [14']

José Castel (1737-1807)

Sinfonía n.º 1 [12']

Luigi Boccherini (1743-1805)

Escena de Inés de Castro [14']

II.

Luigi Boccherini (1743-1805)

Sinfonía n.º 6 en re menor, op. 12 n.º 4 "La casa del diablo" [22']

Franz Joseph Haydn (1732-1809)

Escena de Berenice, Hob.XXIVa [12']

Lugar: Teatro Gaztambide

Hora: 19:30 horas

Entrada: 14/24€

Duración: 74 minutos

Venta de entradas: SAC

Ayuntamiento, SAC Barrio de

Lourdes, www.tudela.es www.tudelacultura.com o en la taquilla del teatro desde una hora antes.

Organiza: EPEL Tudela Cultura.



28 | SÁBADO

RUTA HISTÓRICA

Por la ciudad: se visita Palacio del Marqués de Huarte, Casa del Almirante y Palacio de San Adrián.

Hora: 11:30 y 17 h

Precio: 3€.

Salida y venta de entradas: Junto a la Oficina de Turismo en Plaza de los Fueros. +información en visitasguiadastudela@tudela.es
Organiza: Turismo. Ayto de Tudela

SEMANA SANTA 2026

XVIII Concentración de bandas y tambores. Toque de exaltación.

Hora: 16:30 h.

Salida desde Paseo Invierno a Plaza Nueva. A las 17:00 h. Toque de Exaltación en Plaza Nueva.

Organiza: Asociación de Cofradías de Tudela.

TEATRO

Campeones 2. Si Lorca levantará la cabeza

Lugar: Teatro Gaztambide

Hora: 20 horas

Entrada: 20€ anfiteatro / 25€ platea

Duración: 90 minutos

Venta de entradas: SAC



Cine

AGENDA CULTURAL TUDELA CULTURA

CINE CLUB MUSKARIA



Historia del Buen valle
(122 min.)
Jueves 5: 20:15 h.
Precio: 6,00€ VOSE



Sorry Baby (103 min.)
Jueves 12: 20:15 h.
Precio: 6,00€ VOSE



Pillion
(106 min.)
Jueves 26: 20:15 h.
Precio: 6,00€ VOSE

CICLO CINE INFANTIL



Evolution (94 min.)
Sábado 14: 17:00 h.
Domingo 15: 17:00 h.
Precio: 3,50€



Little Amélie
(11 min.)
Sábado 21: 17:00 h.
Domingo 22: 17:00 h.
Precio: 3,50€

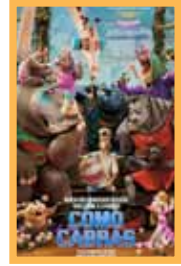

Como cabras (100 min.)
Sábado 28: 17:00 h.
Domingo 29: 17:00 h.
Precio: 3,50€

VIII ENCUENTRO AUDIOVISUAL IMÁGENES CON MEMORIA



"La muralla de los prisioneros", de José Luis Tirado (90 min.)
Martes 24: 19:30 h.
Entrada libre



"Exp.95/36 Columna minera. Hasta la eternidad", de Jesús Garrido (69 min.)
Miércoles 25: 19:30 h.
Entrada libre

CICLO CINE INDEPENDIENTE

¡ATENCIÓN A LOS HORARIOS!



Hamnet (125 min.)
Sábado 28 feb: 17:45 - 20:00 h.
Domingo 1: 17:45- 20:00 h.
Lunes 2: 17:45 h.
Martes 3: 20:00 h. Vose
Precio: 6,00€



Los Domingos (110 min.)
Lunes 2: 20:00 h.
Martes 3: 17:45 h.
Miércoles 4: 17:45 - 20:00 h.
Precio: 6,00€

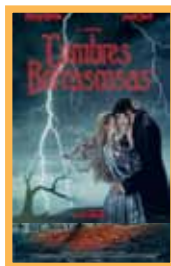

Cumbres borrascosas
Sábado 7: 17:45- 20:15 h.
Domingo 8: 19:45 h.
Lunes 9: 20:00 h. Vose
Martes 10: 20:00 Vose
Precio: 6,00€ (136 min.)



Aida y vuelta (98 min.)
Domingo 8: 17:45 h.
Lunes 9: 20:15 h.
Martes 10: 18:00
Precio: 6,00€



El último vikingo (116 min.)
Sábado 14: 20:00 h.
Domingo 15: 19:45 h.
Lunes 16: 18:00 - 20:15 h.
Martes 17: 18:00 - 20:15 h. Vose
Precio: 6,00€



Valor sentimental (135 min.)
Miércoles 18: 17:30 h.
Jueves 19: 17:30 h.
Viernes 20: 20:15 h. Vose
Precio: 6,00€.



El agente secreto (158 min.)
Miércoles 18: 19:45 h.
Jueves 19: 19:45 h. Vose
Viernes 20: 17:30 h.
Precio: 6,00€



Balandrau, viento salvaje
Sábado 21: 20:00 h.
Domingo 22: 19:45 h.
Lunes 23: 18:00 - 20:15 h.
Precio: 6,00€ (116 min.)



Los miserables: El origen
Sábado 28: 20:00 h.
Domingo 29: 19:45 h.
Lunes 30: 18:00 - 20:00 h. Vose
Martes 31: 18:00 - 20:00 h. Vose
Precio: 6,00€ (98 min.)

Ayuntamiento, SAC Barrio de Lourdes, www.tudela.es www.tudelacultura.com o en la taquilla del teatro desde una hora antes.
Organiza: EPEL Tudela Cultura.



29 | DOMINGO

VISITA GUIADA

Visita guiada a la catedral medieval y Claustro.

Hora: 10 h.

Precio: 7 € por persona. Plazas limitadas. Inscripción previa info@museodetudela.com – 948 402161
Organiza: Museo de Tudela- Palacio Decanal

RUTA HISTÓRICA

Por la ciudad: se visita Palacio del Marqués de Huarte, Casa del Almirante y Palacio de San Adrián.

Hora: 11:30 h

Precio: 3€.

Salida y venta de entradas: Junto a la Oficina de Turismo en Plaza de los Fueros. *información en visitasguiadastudela@tudela.es
Organiza: Turismo. Ayto de Tudela

SEMANA SANTA 2026

-11:30 h. **Bendición de los Ramos y posterior Procesión de Ramos.** Iglesia de San Jorge,

-20:15 h. **Vía Crucis de la Cofradía de la Entrega de Jesús y la Cofradía de las Verónicas.** Iglesia de Nuestra Señora de Lourdes,

Organiza: Asoc de Cofradías de Tudela.

MÚSICA

Concierto de Semana Santa a cargo del coro de Tudela "Joaquín Gaztambide"-

Evolución de la música coral Sacra.

Director: José María Lafuente.

Hora: 19:00h. Entrada libre

Lugar: Iglesia Compañía de María

Organiza: EPEL Tudela - Cultura

30 | LUNES

EXPOSICIÓN

Documentos sobre la Semana Santa en el Siglo XX

Horario: de 9 a 20:30 h. de lunes a viernes. del 30 de marzo al 10 de abril.

Lugar: Patio interior del Palacio

Marqués de Huarte

Organiza: Archivo Municipal.

SEMANA SANTA 2026

- **Exposición de los pasos.** 30 y 31 de marzo y 1, 2, y 3 de abril de 9:30 a 13:00 h y de 16 a 19 h. Santa Iglesia Catedral
- **21:00 Traslado de la Cofradía de la Pasión de Nuestro Señor.** Iglesia Plaza Nueva.

- **21:00 Traslado de la Cofradía del Encuentro.** Iglesia Jesuitas

Organiza: Asoc de Cofradías de Tudela

31 | MARTES

CONCURSO

Finaliza el plazo para presentar trabajos al 24º Concurso de Microrrelatos. Consultar bases del concurso en www.tudelacultura.com
Hora: 13:30h.

Lugar: Casa del Almirante

Organiza: EPEL Tudela - Cultura

SEMANA SANTA 2026

Viacrucis y traslado de la Cofradía del Descendimiento

Hora: 21:00 h. Lugar: Parroquia Madre del Buen Pastor- Capuchinos.

Organiza: Asoc de Cofradías de Tudela



MUSEOS

MUSEO MUÑOZ SOLA DE ARTE MODERNO

Plaza Vieja 2 **Tel. 948 40 26 40**

Apertura al público y visitas:

De miércoles a Sábados de 10:30 a 13:30 y de 16

a 19 h. Domingos y festivos de 10:30 a 13:30 h.

museomunozsola@tudelacultura.es

www.museomunozsola.com

Museo Muñoz Sola @MuseoMunozSola

MUSEO DE TUDELA. PALACIO DECANAL

Calle Roso 2 **Tel. 948 40 21 61**

De lunes a Sábados de 10:00 a 13:30 h. y de

16:00 a 19:00 h.

Domingos y festivos: de 10:00 a 13:30 h.

info@museodetudela.com

Museode Tudela @Museo de tudela

i CENTROS CULTURALES

CASA DEL ALMIRANTE

Tudela - Cultura (Departamento de Cultura del Ayuntamiento de Tudela)

Calle Rua, 13 **Tel. 948 82 58 68**

Horario oficinas: De lunes a viernes: De 9:30

a 13:30h. Visita de exposiciones: de martes a

sábado de 10:30 a 13:30 y de 17:30 a 20:30h.

Lunes, domingos y festivos de 10:30 a 13:30 h.

[tudela cultura@tudela.es](mailto:tudelacultura@tudela.es)

www.tudelacultura.es

Tudela Cultura tudelacultura

MIGUEL SANCHEZ MONTES

Calle Alcait 3 **Tel. y fax 948 82 79 77**

www.perrinche.com

BIBLIOTECA PÚBLICA DE TUDELA

Calle Herreras 14 **Tel. 948 84 80 83**

Horario apertura al público: de 8:30 a 20:30 h.

biblitud@cfnavarra.es

@bibliotecadetudela 683 261 455

@ FUNDACIÓN DÉDALO

ESPACIO NEXO **Tel. 948 08 80 44**

Polígono Industrial Municipal vial B

De lunes a viernes: De 9 a 14 h. y de 16 a 21 h.

info@fundaciondedalo.org

www.fundaciondedalo.org

www.youtube.com/fundaciondedalo

fundaciondedalo @fundaciondedalo

fundaciondedalo

C OFICINA DE TURISMO

Plaza de Los Fueros 5-6 **Tel. 948 84 80 58**

Lunes a jueves y domingos de 10 a 14 h. Viernes

y sábados de 10 a 14 h. y de 16 a 19 h. Puente de

San José: días 19, 20, 21: 10:00 - 14:00 y 16:00 -

19:00. Día 22: 10:00 - 14:00. oit.tudela@navarra.es

PALACIO DE SAN ADRIÁN. Y PALACIO DE MARQUÉS DE HUARTE

Sábados de 11:00 a 13:30 h. y de 17:30 a 20:00 h. Domingos de 11:00 a 13:30 h.

i SAC

SAC Casa Consistorial

De lunes a viernes, de 8 a 15:00 h. Sábados de 9:30 a 13:30 h. Verano (de julio a septiembre) de Lunes a viernes de 8 a 15 h.

SAC DEL BARRIO DE LOURDES

De Lunes a viernes de 8 a 14:30 h.



CENTROS CÍVICOS

centroscivicos@tudela.es

CENTRO CÍVICO RUA

Calle Rua 33 **Tel. 948 84 83 13**

De lunes a viernes de 9 a 14 h. Lunes de 16 a 20 h.

y de martes a viernes de 16 a 22 h.

CLUB SOCIAL RÚA PARA LAS PERSONAS MAYORES

Servicio que promueve la atención a las personas

mayores, combinando ocio, cultura y apoyo social.

Actividad dirigida los lunes (bingo) y los jueves

(actividad cultural) de 16 a 18 h. Zona de encuentro:

martes, miércoles y viernes de 16 a 18 h.

CENTRO CÍVICO MOLINAR. CENTRO DE

INTERPRETACIÓN DE LA HUERTA

Camino del Cristo nº 4 **Tel. 948 82 63 67**

Martes, miércoles y jueves de 16 a 20 h. Viernes

de 16 a 22 h. y sábado de 10 a 14 h.

CENTRO CÍVICO BARRIO DE LOURDES

Calle El Frontón 3 **Tel. 948 40 30 55**

De lunes a viernes de 10 a 13 h. Lunes, miércoles y

jueves de 16 a 22 h. y martes y viernes de 16 a 20 h.

CHIQUITICASA

Servicio dirigido a infancia de 0 a 3 años

acompañados de sus familiares o responsables

que promueve el desarrollo y crecimiento

personal y relacional. De lunes a viernes de 10 a

13 h y lunes y jueves de 17 a 19 h.

CASA DE JUVENTUD LESTONNAC CENTRO CÍVICO

Calle San Marcial 27 **Tel. 948 84 81 16**

De lunes a viernes de 9 a 14 h. Lunes, martes y

viernes de 16 a 22 h. y miércoles y jueves de 16 a 20

h. y sábado de 10 a 13 h. y de 16 a 20:30 h.

ESPACIO JOVEN

Actividades para adolescentes y jóvenes

desde los 10 años. Videoconsolas, comics

fútbol, diana, ordenadores...

Viernes de 17 a 22 h. Sábado de 16 a 22 h.

Domingo de 16 a 21 h.



DEPORTES

COMPLEJO MUNICIPAL CIUDAD DE TUDELA

Av. Merindades 21 **Tel. 948 82 56 13**

gestiondeportes@tudela.es

COMPLEJO MUNICIPAL RIBOTAS

Paseo Pamplona 18 **Tel. 948 82 10 32**

gestiondeportes@tudela.es

CENTRO DEPORTIVO MUNICIPAL CLARA

CAMPOAMOR (PISCINAS CUBIERTAS)

Av. Huertas Mayores 6

Tel. 948 82 59 09 Fax. 948 41 47 58

repcion@cdmclaracampoamor.com

www.cdmclaracampoamor.com

LUCEA
DE LA
POESÍA

CULTURA

DÍA DE LA
POESÍA

LA HUELLA DE LORCA
RECITAL POPULAR

SÁB 21 MAR

HERRERÍAS
12:00 H



 tudela capital

Organiza:
EPEL Tudela - Cultura



SÍGUENOS EN:



www.tudelacultura.es

Gobierno
de Navarra  Nafarroako
Gobernua

TUDELA
CULTURA



Tudela
AYUNTAMIENTO



#tudelaescapital