

ACTIVIDADES DE LARGA DURACIÓN	PROFESIONAL	FECHAS	HORARIO	LUGAR	PRECIO
Zumba lunes	Adrienn Bencsik	<b>OCT 3 - 5 JUN</b> (30h)	Lunes, 20:00 a 21:00h	C.J. Lestonnac C.C.	60€
Zumba miércoles	Adrienn Bencsik	<b>OCT 5 - 24 MAY</b> (30h)	Miércoles, 20:00 a 21:00h	C.J. Lestonnac C.C.	60€
Zumba Kids	Adrienn Bencsik	<b>OCT 5 - 24 MAY</b> (30h)	Miércoles, 18:00 a 19:00h	C.C. Rúa	50€
Flamenco iniciación	Ana Melero	<b>OCT 4 - 23 MAY</b> (30h)	Martes, 18:00 a 19:00h	C.J. Lestonnac C.C.	60€
Sevillanas iniciación	Ana Melero	<b>OCT 4 - 23 MAY</b> (30h)	Martes, 19:00 a 20:00h	C.J. Lestonnac C.C.	60€
Teatro para niños y niñas (6 a 12 años)	Mª José Doiz	<b>OCT 4 - 23 MAY</b> (45h)	Martes, 17:30 a 19:00h	C.C. Lourdes	80€
Yoga Kundalini	Nekane Jaca	<b>OCT 5 - 24 MAY</b> (45h)	Miércoles, 18 a 19,30h	C.C. Rúa	80€
Guitarra iniciación	Francisco Vallejo	<b>OCT 4 - 23 MAY</b> (30h)	Martes, 20:30 a 21:30h	C.C. Rúa	75€
Guitarra avanzado	Francisco Vallejo	<b>OCT 4 - 23 MAY</b> (30h)	Martes, 19:15 a 20:15h	C.C. Rúa	75€
CICLOS CULINARIOS	PROFESIONAL	FECHAS	HORARIO	LUGAR	PRECIO
<b>Pan Baker School</b>	Edorta Salvador	<b>CICLO COMPLETO</b> (12h)			110€
Taller de pan: masa madre y semillas		<b>OCT 28</b> (4h)	Viernes, 18:00 a 22:00h	C.C. Rúa	45€
Taller de panes italianos		<b>NOV 25</b> (4h)	Viernes, 18:00 a 22:00h	C.C. Rúa	45€
Taller de Roscón de Reyes		<b>DIC 16</b> (4h)	Viernes, 18:00 a 22:00h	C.C. Rúa	45€
<b>Nippon Kitchen</b>	Aya Yasuno	<b>CICLO COMPLETO</b> (6h)		C.C. Rúa	50€
Taller de arroz		<b>OCT 13</b> (3h)	Jueves, 19:00 a 22:00h	C.C. Rúa	30€
Taller de sushi sin pescado		<b>NOV 17</b> (3h)	Jueves, 19:00 a 22:00h	C.C. Rúa	30€
<b>Cocina de Navidad</b>	Ana Sánchez	<b>CICLO COMPLETO</b> (6h)		C.C. Rúa	50€
Taller de aperitivos de Navidad		<b>NOV 26</b> (3h)	Sábado, 10:00 a 13:00 ó 16:30 a 19:30h	C.C. Rúa	30€
Taller de menú navideño		<b>DIC 17</b> (3h)	Sábado, 10:00 a 13:00 ó 16:30 a 19:30h	C.C. Rúa	30€
ACTIVIDADES EN OCTUBRE	PROFESIONAL	FECHAS	HORARIO	LUGAR	PRECIO
<b>Iniciación a la fotografía digital</b>	María Solana	<b>OCT 17 - 21 NOV</b> (15h)	lunes y miércoles, 20:00 a 21:30h	C.C. Lourdes	50€
<b>Muete's Zone: acampada Halloween</b> (6 a 12 años)	Maialen Andía	<b>OCT 31 - 1 NOV</b> (14h)	Lunes, 19:00 (lunes 31) a 9:00h (martes 1)	C.J. Lestonnac C.C.	25€
<b>La primera impresión en ¡3D!</b> Manejo básico de impresoras 3D domésticas	Javier García	<b>OCT 6 -27</b> (8h)	Jueves, 20:00 a 22:00h	C.C. Rúa	40€
<b>Relaj-arte</b> Espacio de creatividad y relajación a través de la pintura	Amaya Zardoya	<b>OCT 7 - 25 NOV</b> (12h)	Viernes, 19:00 a 20:00h	C.J. Lestonnac C.C.	60€
<b>Lindy Hop</b> Intensivo	Equipo de Big Kick	<b>OCT 8</b> (2h)	Sábado, 11:00 a 13:00h	C.C. Lourdes	25€
ACTIVIDADES EN NOVIEMBRE	PROFESIONAL	FECHAS	HORARIO	LUGAR	PRECIO
<b>Fotografía digital avanzada: paisaje y retrato</b>	María Solana	<b>NOV 23 - 21 DIC</b> (10,5h)	Lunes y miércoles, 20:00 a 21:30h	C.C. Lourdes	35€
<b>Muete's Zone: iniciación a la batería</b> (6 a 12 años)	Íñigo Lipuzkoa	<b>NOV 3 - 24</b> (4h)	Jueves, 18:00 a 19:00h	C.C. Rúa	35€
<b>Muete's Zone: taller multisensorial</b> (18 a 36 meses)	Merce Bueno	<b>NOV 8</b> (1h)	Martes, 17:30 a 18:30h	C.C. Lourdes	15€
<b>Muete's Zone: primeros auxilios emocionales para padres y madres</b>	Eva Domínguez	<b>NOV 22</b> (2h)	Martes, 18:00 a 20:00h	C.C. Lourdes	15€
ACTIVIDADES EN DICIEMBRE	PROFESIONAL	FECHAS	HORARIO	LUGAR	PRECIO
<b>Muete's Zone: Artideplasti</b> (6 a 12 años)	Merce Bueno	<b>DIC 10</b> (2h)	Sábado, 11:00 a 13:00h	C.C. Lourdes	20€
<b>Programa tu robot</b> (6 a 12 años)	Javier García	<b>DIC 27 - 30</b> (8h)	Lunes a jueves, 11:00 a 13:00h	C.J. Lestonnac C.C.	50€
<b>Abierto por vacaciones de Navidad: creando con cartón</b> (II edición)	Del 27 al 30 diciembre y del 2 al 5 enero, para niños y niñas matriculados en primaria. Más info a partir del 9 de diciembre en Centros Cívicos.				

## Inscripciones abiertas a partir del 20 de septiembre en los Centros Cívicos de Tudela y en el 948 848 116

Las inscripciones serán por orden de llegada, el abono de la cuota confirma la plaza. El importe de la inscripción sólo se devolverá en caso de suspensión de la actividad. Las actividades se realizarán según el calendario y horarios previstos, pero están sujetas a modificaciones por causas sobrevenidas.

**Formas de pago:** con tarjeta bancaria (excepto en C.C. Rúa), ingreso en número de cuenta y efectivo. En el caso de actividades anuales se domiciliara el pago, realizándose un pago en octubre y otro en febrero. Se debe comunicar la baja por escrito antes del 25 enero.

### EXENCIONES

La persona que actúe como acompañante de pensionista con minusvalía física o psíquica, incapacidad absoluta, gran invalidez y permanente total.

### BONIFICACIONES

BONIFICACIÓN FAMILIAS NUMEROSAS que acrediten documentalmente su condición: A.1. Familia Numerosa Especial: 50% bonificación. / A.2. Familia Numerosa: 20% bonificación.

BONIFICACIÓN PARA MIEMBROS DE LA MISMA FAMILIA inscritos en cualquiera de los programas o servicios de Centros Cívicos, aplicable a partir de la segunda persona (inclusive) de la misma unidad familiar que se inscriba; siempre y cuando esta unidad familiar no se haya beneficiado ya del descuento por familia numerosa: B.1. Por segundo miembro inscrito: 5% bonificación. / B.2. Por tercer miembro inscrito: 10% bonificación. / B.3. Por cuarto miembro inscrito: 15% bonificación.

BONIFICACIÓN DEL 75% para quienes se beneficien de renta básica acreditando esta condición.

BONIFICACIÓN DEL 10% para: Infantil (hasta 13 años, inclusive) / Carnet Joven (entre 14 y 30 años, inclusive) / Pensionistas, jubilados y discapacitados.

BONIFICACIÓN DEL 10% para personas que se encuentren en situación de desempleo y los hijos/as que cuyos padres (ambos y, en caso de familias monoparentales, él o ella) estén en situación de desempleo acreditado, en el importe total de los abonos que adquieran. Está reducción será acumulable a otros descuentos a los que tenga derecho y se aplicará sobre el tipo de abono adquirido.

BONIFICACIÓN DEL 40% para personas que se encuentren en situación de desempleo de larga duración y los hijos/as cuyos padres (ambos y, en caso de familias monoparentales, él o ella) estén en la misma situación. Está reducción será acumulable a otros descuentos a los que tenga derecho y se aplicará sobre el tipo de abono adquirido.

Las bonificaciones definidas en los puntos 1.a, 1.b, 1.c y 1.d del artículo 10 son incompatibles entre sí.



Ayuntamiento  
de Tudela

Concejalía de Educación,  
Centros Cívicos y Juventud



CENTROS  
CIVICOS

### MÁS INFORMACIÓN E INSCRIPCIONES

CASA DE JUVENTUD LESTONNAC, CENTRO CÍVICO. Camino San Marcial, 27. T 948 848 116

CENTRO CÍVICO RÚA. Calle Rua, 33. T 948 848 313

CENTRO CÍVICO LOURDES. Calle Bernardo Escos Catalán, 3. T 948 403 055

[www.centroscivicoatudela.com](http://www.centroscivicoatudela.com)

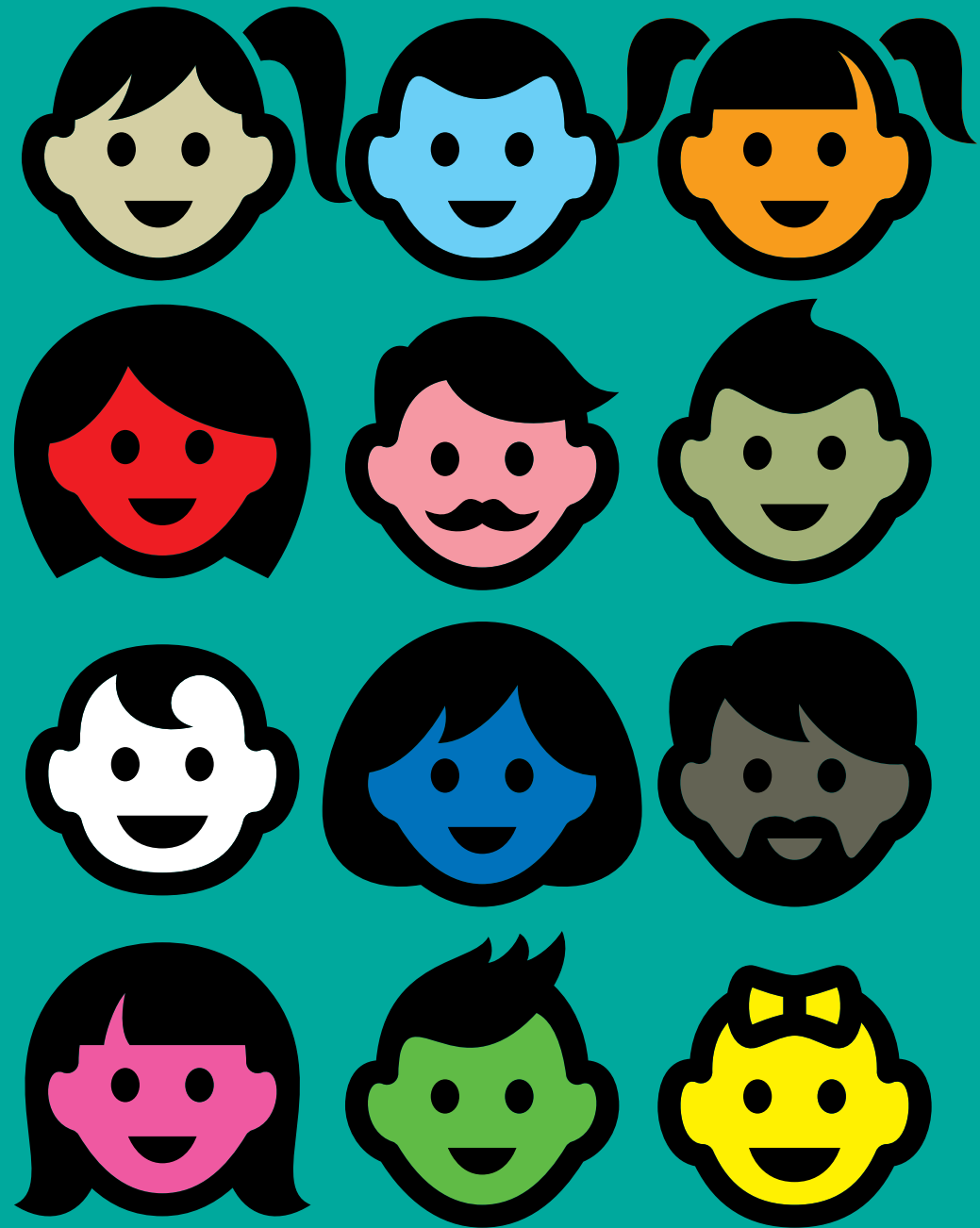

# Actividades 2016-2017 en Centros Cívicos

a nadie  
le amarga  
un dulce