

REDESCUBRIENDO

el Casco Viejo de Tudela

Sábado 20 de Octubre

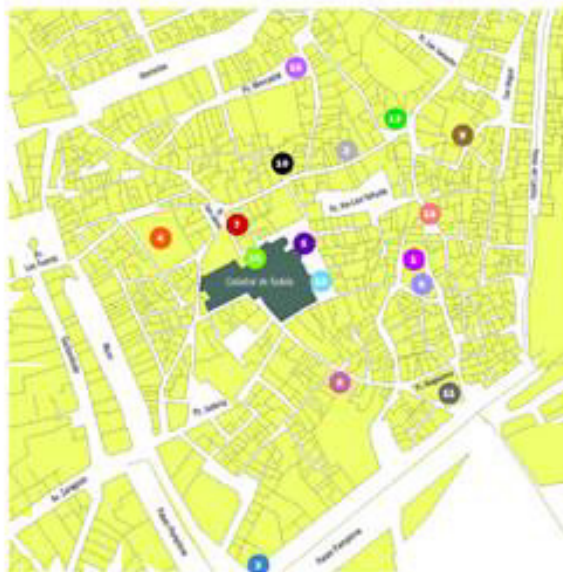
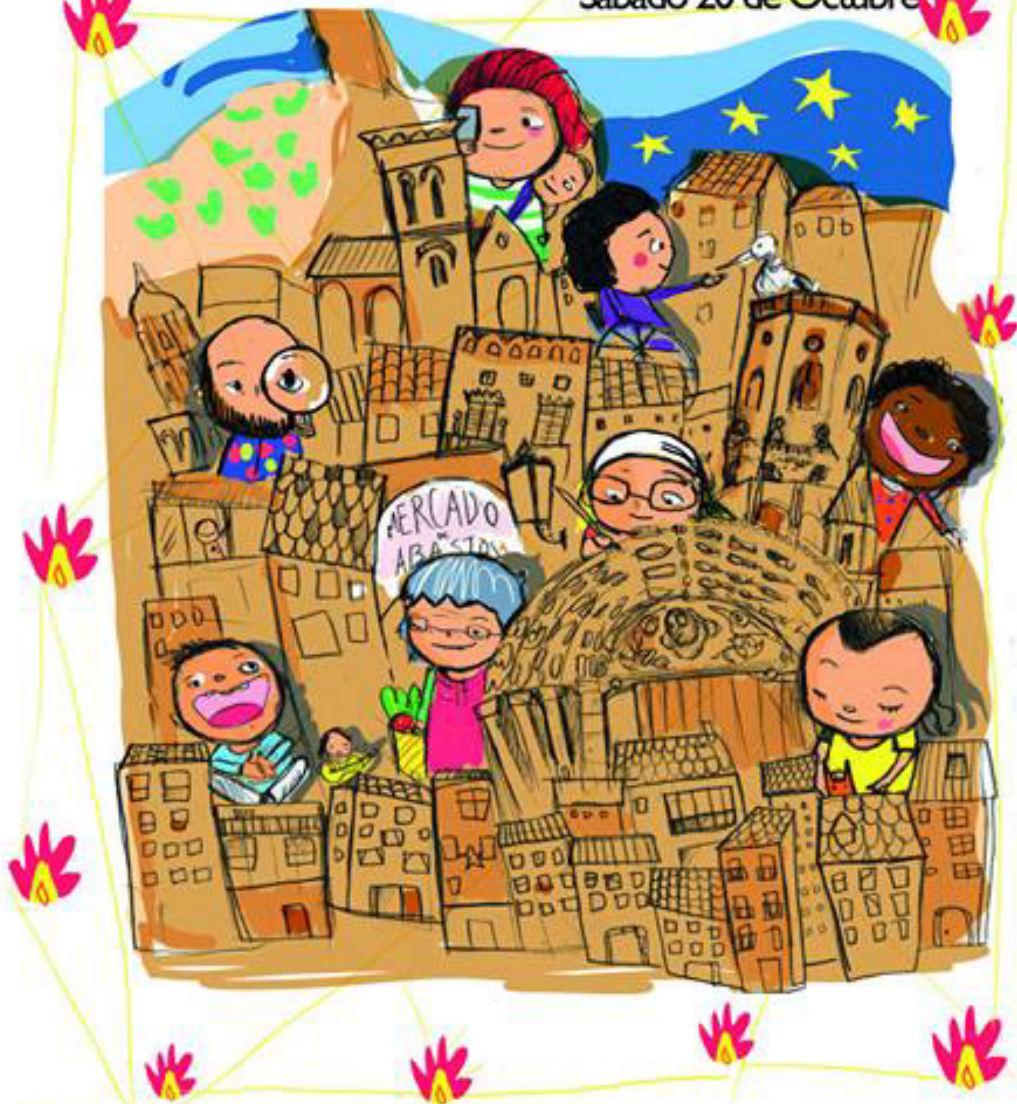

PROGRAMACIÓN CASCO ANTIGUO

Sábado, 20 octubre de 2018

- 10-11:30h. **Seminario del 15 al 19 de Octubre.** Inauguración del espacio público. **Plaza de Herólicas.**
- 11-16 de Octubre. 11h-12h. Inauguración exposición "Puertas Cerradas". Autor: Alberto Tola. **Calle Diego Ruiz.**
- 11-16 de Octubre. 12h-13h. Taller de RCP (primeros auxilios). Inscripción a partir del 1 de Octubre. **Sede Cruz Roja Tudela.**
- 11-16 de Octubre. 13h-14h. "Fito-descubrimiento". Protocolo y exposición temática. **Marcelo de Villate.**
- 11-16 de Octubre. 14h-15h. Visita teatralizada, no necesaria inscripción previa, acudir a la hora al lugar indicado. **Plaza Reja.**
- 11-16 de Octubre. 15h-17h. Juegos tradicionales, talleres, música en vivo, taller de radio, artesanía... **Plaza de Herólicas.**
- 11-16 de Octubre. 16h-17h. Exhibición de alfarería. **C/ Ana.**
- 11-16 de Octubre. 17h-18h. Exhibición de cestería. **C/ Parat.**
- 11-16 de Octubre. 18h-19h. Exhibición de elaboración de alpagatas. **C/ Páramo.**
- 11-17:30h. "Actuando los No-Lugares del Casco Antiguo de Tudela". **La Casa del Visitante.**
- 11-18:30h. Grupo de Danza y Teatro Ángel Martínez. **Plaza de la Iglesia Santa María Magdalena.**
- 11-19:00h. Concierto de Jazz Altair y Covadonga. **Plaza Reja.**
- 11-19:30h. Música Folk. Artistas: Hugo Vidaurri y Luis Alberdi. **Iglesia San Nicolás.**
- 11-19:00h. Grupo Vocal Shinyas. **Calle Calle Calles con Calle Garmes.**
- 11-20:30h. Visita Nocturna y Actividad Infantil (simultánea) con lunch en el Claustro y música en vivo. Inscripciones a partir del 15 de Octubre en el Museo de Tudela. **Palacio Ducal.**
- 11-21:00h. Estudio de Ramenca "Alta Jenera". **Plaza Virreale.**

Organiza:



Fondo Europeo de Desarrollo Regional



Una manera de hacer Europa

Asociaciones colaboradoras:



Acción cofinanciada al 50% por la Unión Europea con cargo al Fondo Europeo de Desarrollo Regional FEDER dentro del Programa Operativo de Crecimiento Sostenible 2014-2020